



Guide des organisations sociales et environnementales

Dons, activités de bénévolat et réemploi



Participation active et engagée du visiteur au sein de la communauté d'accueil et de son environnement

Avec l'offre grandissante d'événements et de congrès au sein de la région de Québec, les agences événementielles et leurs clientèles ont l'opportunité d'émettre une empreinte positive sur les lieux de leur passage. Il est possible pour elles de réduire leur empreinte environnementale, d'améliorer leur empreinte sociale tout en assurant des retombées économiques aux organismes œuvrant auprès des communautés locales.

Ce guide de dons et d'activités de bénévolat s'adresse aux organisateurs d'événements qui souhaitent s'engager auprès d'organismes locaux à vocation sociale, écoresponsable et environnementale, ou offrir l'opportunité à ses participants de devenir des intervenants actifs en s'y engageant.

Destination Québec cité (DQc) a mis en place ce répertoire avec comme objectifs de fournir aux agences événementielles des outils et des ressources pour soutenir des causes et des projets sociaux, environnementaux ou économiques locaux. Ce répertoire est aligné avec le Plan d'action triennal Tourisme durable 2022-2024 de DQc et ce, en lien avec l'axe 3 « Valoriser l'offre et promouvoir les actions en tourisme durable et responsable de la région de Québec ».



Ce guide a été rédigé par Maud Gagné
pour Destination Québec cité

Ce guide appartient exclusivement à Destination Québec cité

Cette initiative contribue aux objectifs de développement durable (ODD) des Nations Unies. Dans ce répertoire, chaque fiche détaillée d'une organisation est illustrée par un ou des icônes des ODD correspondant à sa mission. En résumé, le contenu du guide touche aux objectifs suivants:

 <p>Objectif 1 Pas de pauvreté Éliminer la pauvreté sous toutes ses formes et partout dans le monde.</p>	 <p>Objectif 10 Inégalités réduites Réduire les inégalités dans les pays et d'un pays à l'autre.</p>
 <p>Objectif 2 Faim « zéro » Éliminer la faim, assurer la sécurité alimentaire, améliorer la nutrition et promouvoir l'agriculture durable.</p>	 <p>Objectif 12 Consommation et production durable Établir des modes de consommation et de production durables.</p>
 <p>Objectif 3 Bonne santé et bien-être Permettre à tous de vivre en bonne santé et promouvoir le bien-être de tous à tout âge.</p>	 <p>Objectif 13 Lutte contre les changements climatiques Prendre d'urgence des mesures pour lutter contre les changements climatiques et leurs répercussions.</p>
 <p>Objectif 4 Éducation de qualité Assurer l'accès de tous à une éducation de qualité, sur un pied d'égalité, et promouvoir les possibilités d'apprentissage tout au long de la vie.</p>	 <p>Objectif 14 Vie aquatique Conserver et exploiter de manière durable les océans, les mers et les ressources marines aux fins du développement durable.</p>
 <p>Objectif 6 Eau propre et assainissement Garantir l'accès de tous à des services d'alimentation en eau et d'assainissement gérés de façon durable.</p>	 <p>Objectif 15 Vie terrestre Préserver et restaurer les écosystèmes terrestres, en veillant à les exploiter de façon durable, gérer durablement les forêts, lutter contre la désertification, enrayer et inverser le processus de dégradation des sols et mettre fin à l'appauvrissement de la biodiversité.</p>
 <p>Objectif 8 Travail décent et croissance économique Promouvoir une croissance économique soutenue, partagée et durable, le plein emploi productif et un travail décent pour tous.</p>	

Source: Objectifs de développement durable (un.org)

Nous remercions les 16 organisations participantes à ce guide : Amélie et Frédéric (Service d'entraide), Association forestière des deux rives, La Baratte, Centre Mgr Marcoux, Centre Ozanam de la Société St-Vincent de Paul, Entraide Agapé, L'Évasion St-Pie X, Fonds d'aide à l'Éducation Éducaide, Lauberivière, Mission 1000 Tonnes, Patro Roc-Amadour, Service d'entraide Basse-Ville (SEBV), Solidarité Familles, SPA de Québec, La Tablée des Chefs et La Remise culturelle.

1.1 Inventaire des organismes recueillant des dons ainsi que des options de recyclage et de réemploi.

	Dons monétaires	Denrées alimentaires	Vêtements & accessoires	Produits (ménagers et d'hygiène)	Meubles et électro-ménagers	Petits meubles	Décorations	Jouets	Tout pour animaux	Arbres/ végétaux	Matériaux scolaires neufs et usagés	Déchets de construction	Décor et structures	Offre d'activités de bénévolat	Service de collecte
Amélie et Frédéric, Service d'entraide	♥	♥												♥	♥
Association forestière des deux rives	♥									♥				♥	
Baratte (La)	♥													♥	
Centre Mgr Marcoux	♥	♥		♥										♥	♥
Centre Ozanam (SSVP)	♥		♥	♥	♥		♥	♥						♥	♥
Entraide Agapé	♥	♥	♥	♥	♥		♥	♥						♥	
Évasion St-Pie X (L')	♥	♥		♥										♥	
Fonds d'aide à l'Éducation Éducaide			♥								♥			♥	
Lauberivière														♥	
Mission 1000 Tonnes	♥													♥	
Patro Roc-Amadour	♥	♥	♥	♥			♥	♥						♥	
Service d'entraide Basse-Ville (SEBV)				♥		♥		♥	♥					♥	♥
Solidarité Familles	♥	♥	♥	♥		♥	♥	♥	♥					♥	♥
SPA de Québec	♥			♥					♥						
Tablée des Chefs (La)	♥	♥											♥		
Recyclage et réemploi															
Remise culturelle (La)					♥	♥	♥					♥	♥		

Pour des informations supplémentaires, cliquez sur le nom de l'organisme pour vous référer à sa fiche détaillée.



Dons matériels ou monétaires et activités de bénévolat :

Dans la section suivante, il est possible de répondre à un éventail de besoins touchant des organisations sociales et environnementales. Que ce soit par l'entremise de l'organisation d'une collecte de denrées alimentaires, de vêtements, de produits d'hygiène et ménagers, de meubles, de matériaux scolaires, de tout pour animaux ou par des dons monétaires. Les options s'avèrent multiples et diversifiées pour votre événement afin d'appuyer l'organisme de votre choix dans sa mission.

De plus, le volet activités de bénévolat vous permet de vous impliquer auprès d'une cause proposée par un organisme qui vous tient à cœur. Les possibilités sont nombreuses à travers les thématiques suivantes : autonomie alimentaire, éducation, environnement, famille, inclusion sociale, insertion socioprofessionnelle, itinérance, jeunesse, mise en valeur et conservation des forêts et des boisées, pauvreté, persévérance scolaire, préservation des milieux naturels, protection des animaux et sécurité alimentaire. Selon la cause qui vous interpelle et pour laquelle vous aimeriez vous impliquer, vous êtes invités à communiquer avec la personne ressource de l'organisme de votre choix afin de planifier et de coordonner la visite du groupe de participants.



Amélie et Frédérick, Service d'entraide

Amélie et Frédérick, Service d'entraide offre un soutien en sécurité alimentaire, un lieu d'écoute, de référencement et d'activités enrichissantes et stimulantes propices à l'épanouissement personnel et à l'amélioration du tissu social de la communauté pour les personnes à faible revenu dans les secteurs de Neufchâtel-Est et de Saint-Émile.

Dons ♥

Cause(s) :

Sécurité alimentaire, inclusion sociale

Type de dons :

Denrées alimentaires, dons monétaires

Procédure de dons :

Ramassage auprès des donateurs (service de collecte)

Dépôt à l'adresse de l'organisme ;

- Possibilité d'organiser une collecte ;
- Don monétaire via le site : amelieetfrederick.com/aidez-nous

Adresse de dépôt :

1947 Boulevard Bastien, Québec, G2B 1C3

Personne ressource de l'organisme :

Allison Rioux, Directrice, 418-845-3073, entraide@amelieetfrederick.com

Bénévolat ♥

Type d'activités proposées :

- Cuisine collective (préparation de repas);
- Préparation de paniers de denrées;
- Soutien à l'organisation (planification, gestion, activités de loisirs);
- Réception de marchandises;
- Étiquetage de produits;
- Entretien du bâtiment;
- Activité de financement

Taille du groupe :

- 1 à 5 personnes
- 12 personnes maximum (paniers de Noël)

Durée :

Demi-journée (moins de 4 heures)

Période :

À l'année

Coût :

Gratuit

Secteur :

- Neufchâtel Est-Lebourgneuf (Quartier)
- Saint-Émile (Quartier)

Objectifs de développement durable





Association forestière des deux rives

L'Association contribue par ses actions en éducation, conservation et verdissement à la gestion durable des arbres et des forêts pour le maintien de la biodiversité et le bien-être de nos collectivités.

Description

Objectifs :

- Organiser et valoriser des activités d'information, de sensibilisation et d'éducation à l'arbre et à la forêt ;
- Favoriser la mise en valeur et la conservation des arbres, des forêts et des boisés ;
- Reverdir les collectivités pour et par la communauté ;
- Offrir des services aux membres, développer la visibilité de l'organisme et de ses actions et assurer sa pérennité.

Cause(s) :

Éducation forestière, environnementale, sociale

Type de dons :

Végétaux/arbres, dons monétaires

Procédure de dons :

Dépôt à l'adresse de l'organisme

Don monétaire via le site :

af2r.org/accueil/faites-un-don/

Adresse de dépôt :

870 avenue de Salaberry, bureau 103, Québec, QC G1R 2T9

Personne ressource de l'organisme :

Anne Cliche, Directrice administrative, 418-647-0909, info@af2r.org



Bénévolat ♥

Type d'activités proposées :

- Soutien à l'organisation (activités de sensibilisation, kiosque).
- Plantation d'arbres et végétaux.

Taille du groupe :

Entre 5 et 9 personnes

Durée :

Demi-journée (moins de 4 heures)

Période :

Durant la saison estivale

Coût :

Gratuit

Secteur :

- Régions de la Capitale-Nationale
- Chaudière-Appalaches

Objectifs de développement durable



La Baratte

La Baratte a pour mission d'apporter une véritable alternative à certains besoins dans la communauté. Engagée, elle propose, à la grandeur de la Capitale-Nationale, une réponse concrète aux besoins alimentaires et sociaux de toutes personnes désirant utiliser leurs services. Leur mission possède deux grands axes, en premier lieu, la lutte contre l'insécurité alimentaire par la popote roulante, la distribution alimentaire et la vente de repas à tarification sociale. En deuxième lieu, ils sont un organisme spécialisé en insertion socioprofessionnelle grâce à leurs programmes de formation en cuisine, réception, entretien ménager et magasinier. Ces programmes sont réalisés en partenariat avec des établissements scolaires et Service-Québec.

Description

Cause(s) :

Sécurité alimentaire, inclusion sociale et insertion socioprofessionnelle

Type de dons :

Dons monétaires

Procédure de dons :

- Don monétaire sur place
- Don monétaire via le site : labaratte.ca/nous-aider

Adresse de dépôt :

2120 rue Boivin, Québec, G1V 1N7

Personne ressource de l'organisme :

Antoine Morissette, Directeur adjoint 418-527-1173

integration@labaratte.ca



Bénévolat ♥

Type d'activités proposées :

- Livraison de popote roulante;
- Cuisine (préparation de repas et transformation alimentaire dans les cuisines);
- Préparation de paniers de denrées;
- Soutien à l'organisation (planification, gestion, activités de loisirs);
- Jardinage durant la saison estivale.

Taille du groupe :

Entre 5 et 9 personnes

Durée :

Demi-journée (moins de 4 heures)

Période :

À l'année

Coût :

Gratuit

Secteur :

- Cité-Universitaire (Quartier)
- Pointe-de-Sainte-Foy (Quartier)

Objectifs de développement durable





Centre Mgr Marcoux

Le Centre Mgr Marcoux est un centre communautaire de loisirs qui a pour mission d'animer un milieu de vie qui génère l'épanouissement de l'individu et de la collectivité, l'implication bénévole et la participation active de tous et ce, au moyen du loisir, de l'éducation populaire et de l'action communautaire.

Description

Les secteurs d'interventions :

- l'intégration des immigrants par un programme d'intégration comprenant des ateliers de français donnés par les bénévoles, un service de jumelage et d'accompagnement personnalisé;
- la sécurité alimentaire par les cuisines collectives, les activités de transformation alimentaire et le frigo-partage;

Cause(s) :

Sécurité alimentaire, intégration des immigrants, famille, jeunesse, sports, loisirs et bénévolat

Type de dons :

- Denrées alimentaires;
- Produits (ménager et d'hygiène);
- Dons monétaires

Procédure de dons :

- Ramassage auprès des donneurs (service de collecte);
- Dépôt à l'adresse de l'organisme;
- Possibilité d'organiser une collecte;
- Don monétaire via le site web: www.centremgrmarcoux.com/a-propos/faire-un-don

Adresse de dépôt :

2025 rue Adjutor-Rivard, Québec, G1J 0H6

Personne ressource de l'organisme :

- Olivier Mercier, Directeur général, 418-661-7766 poste 235
- Cindy Breton, Coordinatrice soutien à la direction générale et projets spéciaux. 418-661-7766 poste 225

Bénévolat ♥

Type d'activités proposées :

- Soutien à l'organisation (planification, gestion, activités de loisirs);
- Entretien du bâtiment;
- Activité de financement;
- Activité de transformation alimentaire afin de préparer de la nourriture pour le frigo-partage;
- Aide à l'entretien des bacs de jardinage;
- Dénouement des surfaces glacées (patinoire et anneau de patinage) en hiver

Taille du groupe :

Entre 5 et 9 personnes

Durée :

Demi-journée (moins de 4 heures)

Période :

À l'année, les possibilités d'activités varient selon la période de l'année. Le nombre de bénévoles qu'ils peuvent accueillir varient également selon la période de l'année

Coût :

Gratuit

Secteur :

Maizerets (Quartier) dans Limoilou

Objectifs de développement durable



Centre Ozanam de la Société de Saint-Vincent-de-Paul

Le Centre Ozanam a comme mission de recueillir auprès de la population des marchandises usagées de qualité, afin de les offrir à prix modique aux personnes dans le besoin, et ce dans le respect de chacun et sans aucune distinction.

Description

Objectifs :

- Rendre disponible, à prix modique, des biens de première nécessité à toute personne de la grande région de Québec;
- Contribuer à la lutte à la pauvreté par les économies réalisées avec la vente de marchandises usagées en bon état;
- Maintenir des liens étroits d'entraide financière avec le réseau de la Société de Saint-Vincent-de-Paul (SSVP);
- Appuyer la cause environnementale en récupérant, en recyclant et en donnant une seconde vie à des quantités importantes de vêtements et d'accessoires, de menus articles, de meubles et d'électroménagers.

Cause(s) :

Pauvreté, environnementale.

Type de dons :

- Vêtements et accessoires;
- Produits (ménager et d'hygiène);
- Meubles et électroménagers;
- Décorations;
- Jouets;
- Dons monétaires.

Procédure de dons :

- Ramassage auprès des donneurs (service de collecte);
- Dépôt à l'adresse de l'organisme;
- Possibilité d'organiser une collecte;
- Don monétaire accepté sur place ou par courrier, en faisant parvenir le don à : Centre Ozanam de la Société de Saint-Vincent-de-Paul, 860, rue du Roi, Québec QC G1K 2Y2

Adresse de dépôt :

860 rue du Roi, Québec, G1K 2Y2

Personne ressource de l'organisme :

Sylvie Gingras, Présidente, 418-522-0880,

Bénévolat ♥

Type d'activités proposées :

- Réception de marchandises;
- Étiquetage de produits;
- Aide au transport de meubles;
- Entretien du bâtiment.

Taille du groupe :

Moins de 5 personnes

Durée :

Demi-journée (moins de 4 heures)

Période :

À l'année

Coût :

Gratuit

Secteur :

Centre-ville

Objectifs de développement durable





Entraide Agapè

Située à Beauport, Entraide Agapè offre une aide alimentaire, matérielle et sociale aux personnes et aux familles en situation de pauvreté ou de vulnérabilité de Québec. L'organisme contribue également à l'économie circulaire du Québec en donnant une nouvelle vie aux ressources grâce aux activités de la banque alimentaire et de la ressourcerie (friperie).

Description

Cause(s) :
Sécurité alimentaire, pauvreté

- Type de dons :**
- Denrées alimentaires;
 - Vêtements et accessoires;
 - Produits (ménager et d'hygiène);
 - Meubles et électroménagers;
 - Décorations;
 - Jouets;
 - Tout pour animaux;
 - Livres;
 - Vaisselle;
 - Articles de sport;
 - Articles de cuisine;
 - Dons monétaires.

- Procédure de dons :**
- Dépôt à l'adresse de l'organisme;
 - Possibilité d'organiser une collecte;
 - Don monétaire via le site <https://entraideagape.org/soutenir/>

Adresse de dépôt :
3275, chemin Royal, Québec, G1E 1V2

Personne ressource de l'organisme :
Roselyne Phaneuf, Coordonnatrice des ressources humaines et responsable du bénévolat,
418 661-7485 poste 202,
rphaneuf@entraideagape.org



Bénévolat ♥

- Type d'activités proposées :**
- Banque alimentaire : coupe de légumes, emballage d'aliments, tri d'aliments.
 - Ressourcerie : tri d'articles, manutention, ménage en magasin.
 - Soutien à l'organisation : bénévolat de compétences.

Taille du groupe :
Entre 2 et 9 personnes

Durée :
Demi-journée (moins de 3-4 heures)
ou journée (7 heures, dîner fourni)

Période :
À l'année

Coût :
Gratuit

Secteur :
Beauport (Arrondissement)

Objectifs de développement durable



L'Évasion St-Pie X

L'organisme, situé au cœur du plus gros HLM de Québec avec ses 446 logements, travaille dans le quartier Maizerets à l'amélioration des conditions de vie en misant sur le pouvoir d'agir des personnes. C'est un milieu où l'on retrouve des personnes provenant de plus de 35 pays, 45% ont moins de 18 ans. L'organisme est l'équivalent de 3 organismes : famille (halte-garderie, soutien aux parents, aide aux devoirs), jeunesse (local des jeunes, travailleurs de rue), vie communautaire (soutien adultes, aide alimentaire, accompagnements et références, activités de groupes).

Description

Cause(s) :
Famille, sécurité alimentaire, jeunesse

- Type de dons :**
- Denrées alimentaires;
 - Produits (ménager et d'hygiène);
 - Dons monétaires.

- Procédure de dons :**
- Dépôt à l'adresse de l'organisme
 - Don monétaire via la personne ressource.

Adresse de dépôt :
1841, rue Désilets, Québec, G1J 1A7.

Courrier postale :
1843, rue Désilets bureau # 9, Québec G1J 1A7

Personne ressource de l'organisme :
Thérèse Richer, Directrice générale
418 660-8403 poste 202
direction@levasionstpiex.org

Bénévolat ♥

- Type d'activités proposées :**
- Responsable vestiaire (tri friperie);
 - Réception de marchandises

Taille du groupe :
5 personnes et moins

Durée :
Demi-journée (moins de 4 heures)

Période :
Changements de saison pour la friperie

Coût :
Gratuit

Secteur :
Maizerets (Quartier)

Objectifs de développement durable



Fonds d'aide à l'Éducation Éducaide

Éducaide est un fonds d'aide à l'éducation destiné à outiller les jeunes pour qu'à travers leur persévérance scolaire, ils puissent atteindre leur plein potentiel et participer activement à bâtir la société à laquelle ils aspirent. L'organisme souhaite ainsi que les jeunes persévèrent, qu'ils prennent en main leur avenir et qu'ils aient accès aux ressources pour atteindre leur plein potentiel et contribuer à la société de demain.

Tous, sans exception, devraient être en mesure de poursuivre leur parcours scolaire et ainsi connaître la réussite qu'ils méritent. C'est en gardant cette prémisse que, depuis 20 ans, Éducaide a toujours mis au cœur de ses actions la persévérance scolaire, plus particulièrement auprès des jeunes provenant de milieux moins favorisés.

Description

Cause(s) :

Éducation, jeunesse, milieux défavorisés, persévérance scolaire

Type de dons :

Matériel scolaire neuf et usagé, dons monétaires.

Procédure de dons :

- Dépôt à l'adresse de l'organisme : chèque, matériel scolaire (sur rendez-vous);
- Possibilité d'organiser une collecte;
- Don monétaire via le site : educaide.ca/soutenir-la-cause

Adresse de dépôt :

1035 avenue Wilfrid-Pelletier, bur 580, Québec, G1W 0C5

Personne ressource de l'organisme :

Mélanie Kéroack, Directrice générale,
418-651-8990 poste 1,
melanie.keroack@educaide.ca

Marie-Pier Grenier, Coordonnatrice programmes de persévérance et activités de financement,
418-651-8990 poste 2,
marie-pier.grenier@educaide.ca



Lauberivière

Lauberivière est un refuge pour personnes en situation d'itinérance ou à risque de l'être et un centre multiservice qui accompagne les personnes plus démunies vivant diverses situations : itinérance, pauvreté, alcoolisme, toxicomanie, exclusion sociale, réinsertion sur le marché du travail ou autre.

Lauberivière a pour mission d'accueillir avec respect, amour et compréhension toute personne dans le besoin, quelle que soit la raison qui l'amène à frapper à sa porte, et lui offrir les services qui lui permettront de trouver une solution à sa situation et, si possible, lui redonner son autonomie.

Description

Cause(s) :

Itinérance, pauvreté

Type de dons :

- Denrées alimentaires;
- Produits (ménager et d'hygiène);
- Sous-vêtements et pyjamas neufs et non portés pour homme et femme;
- Produits d'hygiène personnels (produits menstruels, savon, brosse à dents, rasoir, etc.), dons monétaires.

Procédure de dons :

Dépôt à l'adresse de l'organisme; Don monétaire via la personne ressource.

Adresse de dépôt :

485 rue du Pont, Québec, G1K 8N5
(utiliser la porte de garage situé sur la rue Xi'an)

Personne ressource de l'organisme :

Pour les dons monétaires :
Nadia Leclerc, 418 692-4248
secretariat.fondation@lauberiviere.org

Pour le bénévolat :

Katherine Garneau, 418 694-9316 poste 237
benevolat@lauberiviere.org



Bénévolat ♥

Type d'activités proposées :

- Soutien à l'organisation (planification, gestion, activités de loisirs);
- Activité de financement.

Taille du groupe :

Entre 5 et 9 personnes.

Durée :

Demi-journée (moins de 4 heures).

Période :

Selon la date déterminée des événements.

Coût :

Gratuit

Secteur :

Ville de Québec, Montréal et les environs

Objectifs de développement durable



Bénévolat ♥

Type d'activités proposées :

- Cuisine collective (préparation de repas);
- Service du repas, buanderie.

Taille du groupe :

Moins de 5 personnes

Durée :

Demi-journée (moins de 4 heures)

Période :

À l'année

Coût :

Gratuit

Secteur :

Centre-ville

Objectifs de développement durable

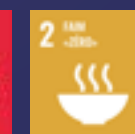



Mission 1000 tonnes

Description: Mission 1000 tonnes est un organisme de protection des cours d'eau et des océans. Ils organisent des nettoyages des berges partout dans la province et même ailleurs dans le monde. Ils utilisent également les nettoyages pour faire de la sensibilisation.

Description

Cause(s) :
Préservation des milieux naturels

Type de dons :
Monétaires

Procédure de dons :

Don monétaire via le site de l'organisme :
mission1000tonnes.com/compensation-plastique/

Le don émis peut être pour la cause ou le programme de compensation plastique permettant de compenser son utilisation de plastique en finançant le retrait d'une quantité prédéterminée de déchets des cours d'eau.

Adresse de l'organisme:
7499 avenue Christophe-Colomb,
Montréal, Québec H2R 2S8

Personne ressource de l'organisme :
Jimmy Vigneux, Chef de mission,
jimmy@mission1000tonnes.com



Bénévolat ♥

Type d'activités proposées :
Nettoyage des berges

Taille du groupe :
100 personnes maximum

Durée :
Demi-journée (moins de 4 heures).

Période :
Durant la saison estivale
(D'avril à la fin octobre)

Coût :
1) Gratuit pour un nettoyage volontaire : les volontaires peuvent faire un nettoyage autonome et envoyer leurs résultats en poids et en photo via le site Web ou via les réseaux sociaux de l'organisme.

2) À partir de 2 000 \$ pour un nettoyage clés en main de groupe.

Secteur :
Variable (Toute la province)

Objectifs de développement durable



Patro Roc-Amadour

Le Patro Roc-Amadour est un centre communautaire qui crée et anime un milieu de vie inclusif contribuant au développement de la personne par le biais du loisir, de l'accompagnement et de l'entraide, tout en favorisant la participation de la jeunesse, des aînés et des personnes plus vulnérables. L'organisme a plusieurs services d'entraide comme : la popote roulante, les distributions alimentaires régulières et d'urgence, la friperie, la cuisine collective, le jardin collectif, le p'tit bazar et les dons matériels.

Description

Cause(s) :
Sécurité alimentaire, inclusion sociale

Type de dons :
• Denrées alimentaires;
• Vêtements et accessoires, produits (ménager et d'hygiène);
• Décorations, jouets, dons monétaires.

Procédure de dons :
• Dépôt à l'adresse de l'organisme ;
• Don monétaire via le site :
patro.roc-amadour.qc.ca/page/370/Informations-generales/Faites-un-don/Don-en-ligne

Adresse de dépôt :
2301, 1^{re} Avenue, Québec, G1L 3M9.
Dans les heures d'ouverture.
Déposer derrière la réception principale.

Personne ressource de l'organisme :
Mario Hébert, Directeur du service d'entraide,
418-524-5228 ou
418-529-4996 poste 243
mhebert@patro.roc-amadour.qc.ca



Bénévolat ♥

Type d'activités proposées :
• Cuisine collective (préparation de repas);
• Entretien du bâtiment;
• Activité de financement;
• Distribution de Noël

Taille du groupe :
Entre 5 et 9 personnes

Durée :
Demi-journée (moins de 4 heures)

Période :
À l'année

Coût :
Gratuit

Secteur :
• Lairet (Quartier);
• Maizerets (Quartier);
• Vieux-Limoilou (Quartier)

Objectifs de développement durable



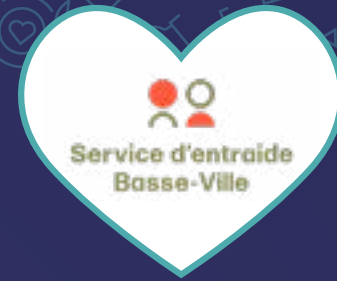

Service d'entraide Basse-Ville

Le Service d'entraide Basse-Ville (SEBV) est un organisme communautaire qui vise principalement la redistribution de la richesse dans un esprit d'entraide. Se voulant un milieu d'accueil, de services et de références, le SEBV contribue à l'amélioration des conditions de vie, tant au plan matériel que social, des personnes qu'il dessert.

Description

Cause(s) :
Sécurité alimentaire, pauvreté

Type de dons :

- Vêtements et accessoires;
- Meubles et électroménagers
- Décorations;
- Jouets et frigo partage accessible au SEBV.

Procédure de dons :
Ramassage de meubles et électroménagers à domicile. Le reste des dons peuvent être portés à l'adresse de l'organisme. Ils ne prennent pas de meubles sur place.

Adresse de dépôt :
155 Avenue du Sacré-Cœur, Québec, G1N 2W3

Personne ressource de l'organisme :
Patricia Caissy, Directrice générale,
418-529-6889
direction@sebv.ca



Bénévolat ♥

Type d'activités proposées :

- Cuisine collective (préparation de repas);
- Responsable vestiaire (tri friperie);
- Préparation de paniers de denrées;
- Réception de marchandises;
- Étiquetage de produits;
- Aide au transport de meubles;
- Entretien du bâtiment;
- Activité de financement;
- Collecte de déchets.

Taille du groupe :
Maximum 20 personnes

Durée :

- Demi-journée (moins de 4 heures)
- Journée complète (plus de 4 heures)

Période :
À l'année

Coût :
Gratuit

Secteur :
Centre-ville

Objectifs de développement durable



Solidarité Familles

Solidarité Familles est un organisme qui vient en aide aux gens dans le besoin grâce à de l'aide alimentaire et matérielle. Il est très important pour Solidarité Familles que les gens puissent briser l'isolement.

Description

Cause(s) :
Inclusion sociale, sécurité alimentaire, pauvreté

Type de dons :

- Denrées alimentaires;
- Vêtements et accessoires;
- Produits (ménager et d'hygiène);
- Décorations;
- Jouets
- Tout pour animaux;
- Petits meubles;
- Dons monétaires.

Procédure de dons :

- Ramassage auprès des donneurs (service de collecte);
- Dépôt à l'adresse de l'organisme;
- Don monétaire via le site : <https://solidaritefamilles.ca/dons/>

Adresse de dépôt :

- 2364 boulevard du Père-Lelièvre
- 5720 boulevard de l'Ormière, Québec, G1P 2X4

Personne ressource de l'organisme :
Jessica Cloutier-Couture, Co-directrice générale
581 741-1919 poste
direction-rh@solidaritefamilles.ca



Bénévolat ♥

Type d'activités proposées :

- Responsable vestiaire (tri friperie);
- Préparation de paniers de denrées;
- Soutien à l'organisation (planification; gestion, activités de loisirs);
- Réception de marchandises;
- Étiquetage de produits;
- Activité de financement;
- Aide aux jardins communautaires.

Taille du groupe :
Moins de 5 personnes sauf aux jardins (plus de 5 personnes)

Durée :
Demi-journée (moins de 4 heures)

Période :
À l'année, période estivale (jardins)

Coût :
Gratuit

Secteur :
Duberger-Les Saules (Quartier)

Objectifs de développement durable





SPA de Québec

Refuge venant en aide aux animaux trouvés et abandonnés. Prônant l'adoption responsable, c'est plus de 3 200 animaux qui ont trouvé une nouvelle famille en 2022 grâce à la SPA de Québec.

Description

Cause(s) :
Protection des animaux

Type de dons :

- Produits (ménager et d'hygiène);
- Tout pour animaux;
- Dons monétaires.

Procédure de dons :

- Dépôt à l'adresse de l'organisme;
- Don monétaire via le site : <https://spadequebec.ca/faire-un-don/>

Adresse de dépôt :
1130 avenue Galilée, Québec, G1P 4B7

Personne ressource de l'organisme :
Karine Bélanger Poulin,
Chargée de projets communication et philanthropie,
418-527-9104 poste 224,
karine.belanger@spadequebec.ca

Objectifs de développement durable



La Tablée des Chefs

La Tablée des Chefs est engagée dans la lutte contre l'insécurité alimentaire et le développement de l'autonomie alimentaire des jeunes depuis plus de 20 ans. L'organisme a distribué plus de 15 000 000 de portions cuisinées et éduqué plus de 50 000 jeunes en développant leur autonomie alimentaire à travers leurs différents programmes.

Dans le but d'accompagner le secteur HRI (Hôtels, Restaurants, Institutions) ainsi que les organisateurs d'événements à réduire les matières résiduelles à la source, leur programme de récupération alimentaire propose un processus simple et durable qui valorise les surplus alimentaires. La Tablée des Chefs encadre le processus de dons alimentaires (analyse des besoins, gestion des contenants, comptabilisation des quantités) et connecte le donateur à un organisme de son secteur qui pourra à son tour nourrir ses bénéficiaires.

Description

Cause(s) :
Sécurité alimentaire, inclusion sociale, autonomie alimentaire, jeunesse

Type de dons :

- Denrées alimentaires
- Dons monétaires.

Procédure de dons :

- Possibilité d'organiser une collecte;
- Don monétaire via le site: <https://www.jedonneenligne.org/tableedeschefs/DG/>

Personne ressource de l'organisme :
Véronique Robitaille, Chef d'équipe de la coordination Nourrir, 450-748-1638
nourrir@tableedeschefs.org

Bénévolat ♥

Type d'activités proposées :

- Cuisine collective (préparation de repas);
- Soutien à l'organisation (planification, gestion, activités de loisirs);
- Réception de marchandises;
- Étiquetage de produits;
- Activité de financement.

Taille du groupe :
Entre 5 et 9 personnes

Durée :
Demi-journée (moins de 4 heures).

Période :
À l'année

Coût :
Gratuit ou variable selon le type d'activité

Secteur :
Le Grand Marché de Québec

Objectifs de développement durable

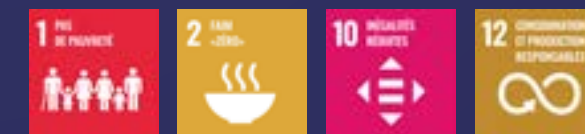



Recyclage et Réemploi

Les événements ont comme conséquences d'engendrer des déchets et divers résidus en grande quantité. Il est recommandé de réduire à la source tout en favorisant l'usage d'options de rechange réutilisables et de prévenir la production d'articles, de matériel promotionnel ou de documentation pour vos visiteurs. Nous vous encourageons à donner une deuxième vie aux objets dans une perspective d'éco-responsabilité.

*La liste suivante n'est pas exhaustive, elle sera bonifiée au courant des prochaines années.

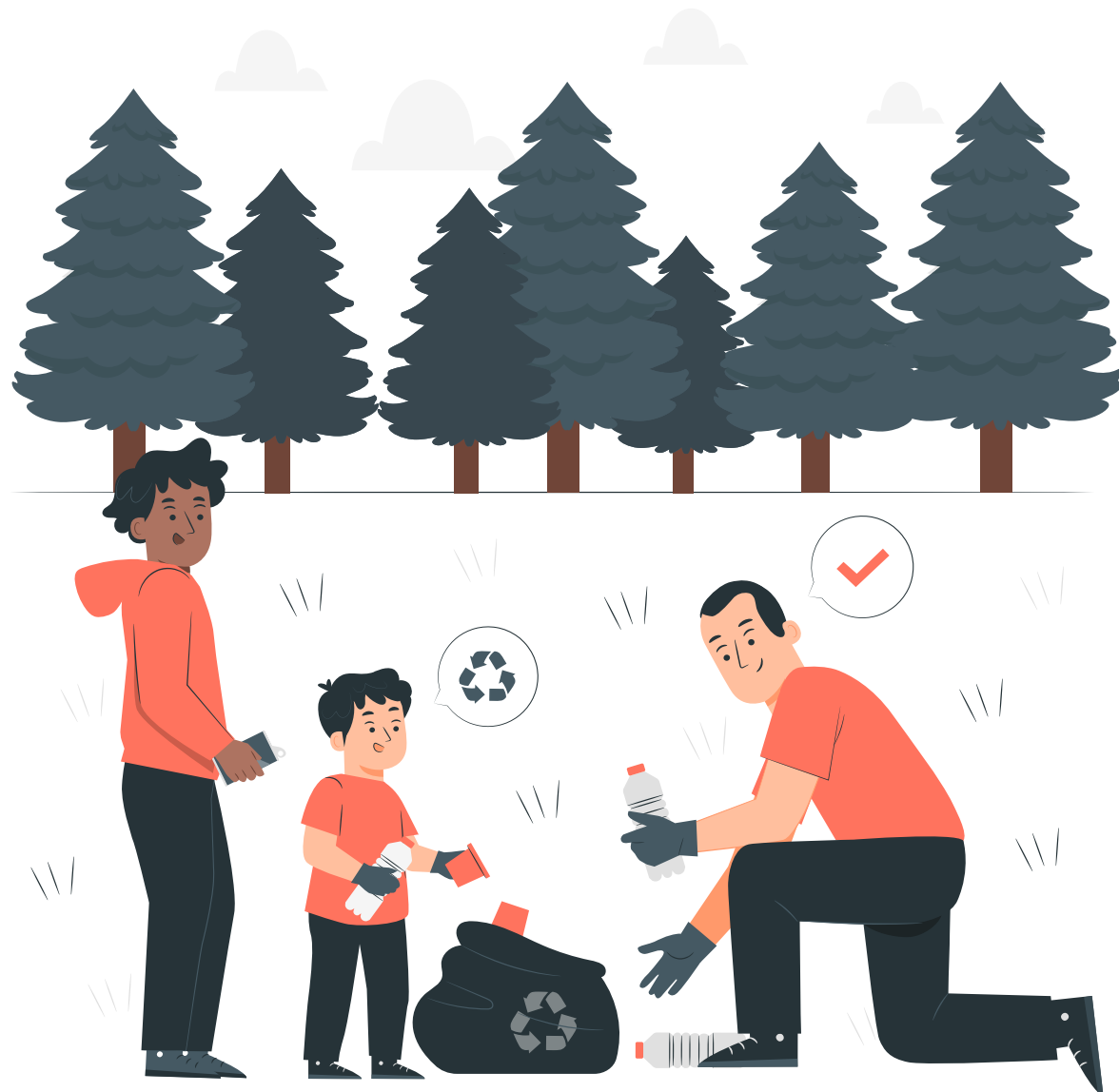

La Remise culturelle

Organisme qui œuvre dans l'écoresponsabilité du milieu culturel et événementiel. Ressourcerie de décors et ressources variées.

Description

Cause(s) :

Environnementale

Type de dons :

- Meubles et électroménagers;
- Décorations;
- Débris et construction;
- Décors;
- Structures;
- Plexiglass et autres éléments

Procédure de dons :

Dépôt à l'adresse de l'organisme

Adresse de dépôt :

1237, rue des Artisans, porte 2, Québec.

Personne ressource de l'organisme :

Elisabeth Routhier, Directrice générale, 418-208-9832, erouthier@laremisculturelle.ca

Objectifs de développement durable



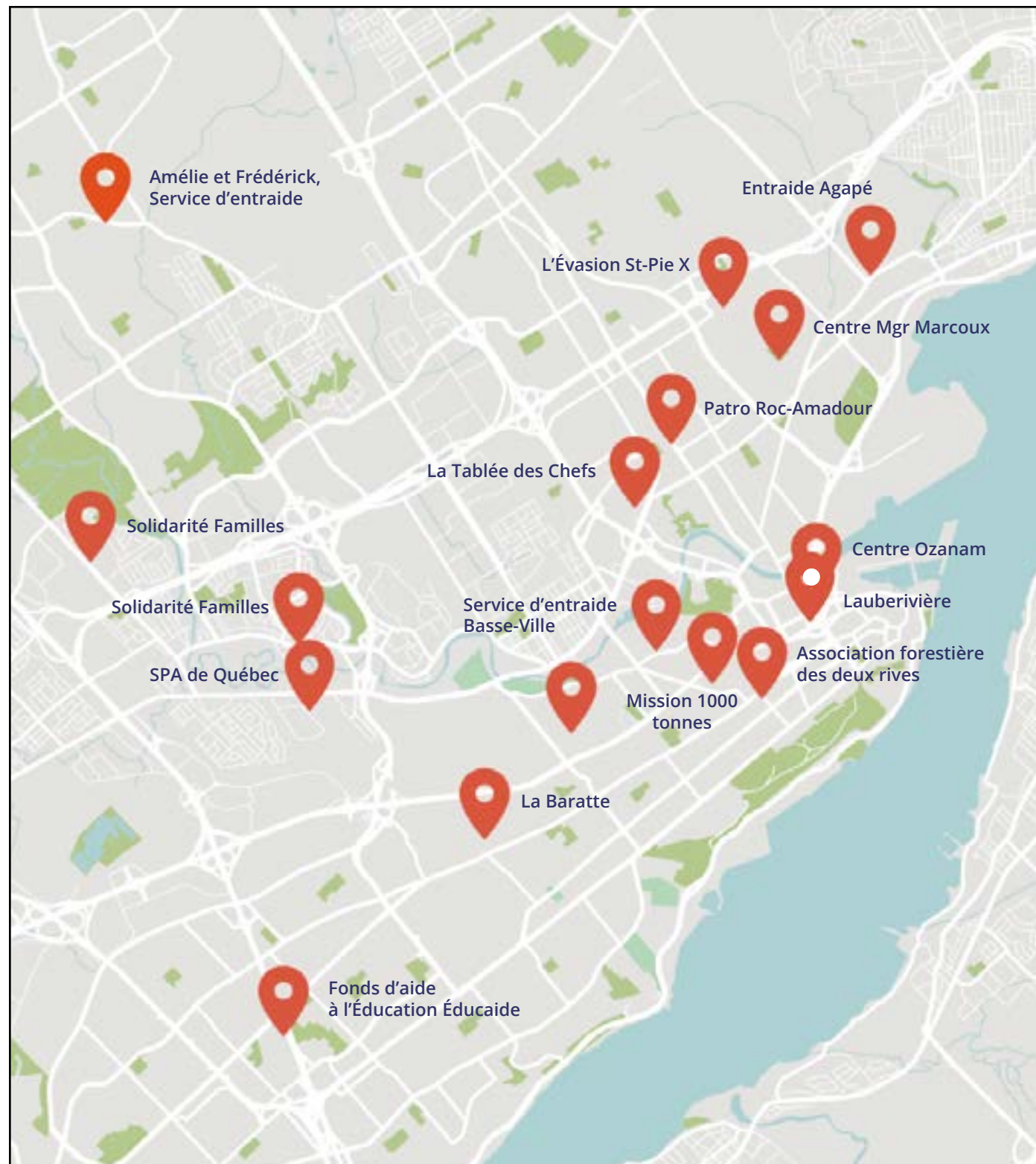

Compenser l'empreinte carbone de mon événement

Destination Québec cité et Carbone boréal mettent à votre disposition un outil simple et facile pour calculer et compenser l'empreinte carbone liée à votre événement à Québec. Votre compensation carbone permettra de planter des arbres dans la forêt boréale, qui joue un rôle primordial dans la lutte contre les changements climatiques.

Se référer au code QR suivant :



*Important !

Veillez noter que ce guide ne représente pas une liste complète des organisations et des manières de s'engager à destination. Cette liste a un objectif informatif. De fait, Destination Québec cité conserve une position neutre et impartiale quant aux renseignements y étant contenus. Destination Québec cité ne porte aucun jugement, positif ou négatif, à l'égard des organisations y étant mentionnées. Le fait que le nom d'une organisation y soit inclus ne doit pas s'interpréter comme étant une recommandation de Destination Québec cité à son endroit. Inversement, l'absence d'une organisation ne doit pas être interprétée négativement. Destination Québec cité se dégage de toute responsabilité quant aux services offerts par ces organisations. Enfin, ce guide fait partie d'un processus évolutif et sera actualisé ainsi que bonifié chaque année afin de confirmer la validité des informations.

Pour toute question, communiquez à l'adresse : tourismedurable@quebec-cite.com